

ORGANIZA: Nova Escola Galega

DESTINATARIOS: Profesorado dos distintos niveis educativos e outros profesionais da educación.

XUSTIFICACIÓN: Desde hai xa varias décadas vense producindo un deterioro acelerado nas condicións de vida que afectan ao medio rural. Esta situación, resultado da aplicación de políticas dominadas por unha clara orientación economicista e regresiva, corre o risco de cronificarse se non se introducen de maneira decidida liñas de acción política tendentes a lograr a sustentabilidade do rural en todas as súas dimensións.

Desde o ámbito educativo é urxente rachar coa política de "racionalización administrativa" que se traduce invariablemente no aforro e a negación de recursos, afogando as potencialidades culturais e educativas que nun medio como o rural poden desenvolver os centros de ensino e outras accións educativas

Cómpre, xa que logo, ter en conta por fin a capacidade de resposta dos distintos colectivos que veñen traballando neste medio co obxectivo de ofrecer alternativas que permitan mudar progresivamente as circunstancias que afectan ao rural.

**OBXECTIVOS:**

1. Analizar a situación actual do medio rural galego en termos de oportunidades e ameazas para o seu desenvolvemento.
2. Analizar e debater o papel da educación na situación actual do medio rural.
3. Reflexionar e debater as propostas de intervención sobre a educación no medio rural elaboradas por distintos colectivos e axentes educativos.
4. Coñecer as liñas da acción política do goberno galego para o medio rural nos seus diversos ámbitos.
5. Elaborar un documento que sirva de diagnóstico e achegue alternativas para presentar ao Goberno galego, ao Parlamento e á sociedade en xeral.

**Cotas de inscrición e matrícula**

Socios/as de Nova Escola Galega: 15 euros.

Parados/as: 15 euros (é precisa xustificación documental).

Cota ordinaria: 20 euros.

Transferencia bancaria a BANESTO

nº de conta: 0030 – 6149 – 15 – 0298019273

É posible solicitar axuda económica para a asistencia a esta actividade de formación, segundo a Orde do 20 de decembro de 2005 (DOG de 27 de decembro de 2005) e a Orde do 24 de marzo de 2006 (DOG do 12 de abril de 2006).

**Contacto:** Nova Escola Galega  
Apdo. 586 – Santiago de Compostela  
Tfno/Fax 981.56.25.77  
neg@mundo-r.com  
www.nova-escola-galega.org

ORGANIZA



Nova Escola Galega

COLABORAN



XUNTA DE GALICIA  
VICEPRESIDENCIA



XUNTA DE GALICIA  
CONSELLERÍA DE EDUCACIÓN  
E ORDENACIÓN UNIVERSITARIA



XUNTA DE GALICIA  
CONSELLERÍA DO MEDIO RURAL

**MEDIO RURAL GALEGO  
A NECESIDADE DUNHA RESPOSTA EDUCATIVA**

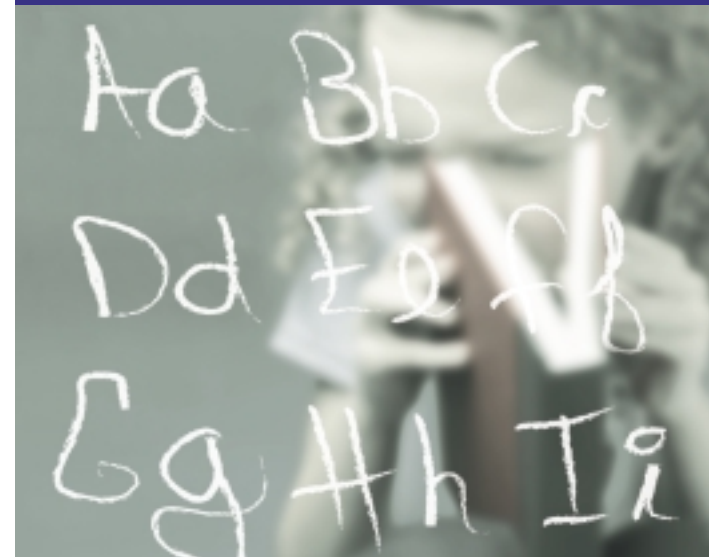

**I ENCONTRO DE DEBATE**

**27 e 28 de outubro de 2006  
Museo Pedagógico de Galicia. Santiago**

**Venres, día 27:** Salón de Actos do MUPEGA

17.00 h Recepción e entrega de documentación

17.30 h Inauguración oficial

- Ana M<sup>a</sup> Pose Blanco  
Coordinadora Xeral do I Encontro
- M<sup>a</sup> José Pérez Mariño  
Dra. Xeral de Ordenación e Innovación Educativa da Consellaría de Educación e O. U.
- Xosé Lastra Muruais  
Presidente de Nova Escola Galega
- Vicente Peña Saavedra  
Director do MUPEGA

17.45 h Conferencia: *A cultura rural: Entre a tradición e a modernidade?*

Xerardo Pereiro Pérez, antropólogo, Departamento de Antropología Aplicada, Universidade de Trás-os-Montes e Alto Douro.

Presenta: Marcial Barral Vázquez. IES Melide.

Conferencia: *Poboacións “non pertinentes” nas institucións educativas: o alumnado con procedencia rural nun instituto galego.*

Santiago Prado Conde, antropólogo, Departament d'Antropologia Social, Universitat Autònoma de Barcelona.

Presenta: Xulio Pérez Pérez. IES Melide.

20.15 h Presentación do libro: *A educación no rural en Galiza*

Coordina: Mesa Galega de Educación no Rural.

**Sábado, día 28:** Salón de Actos do MUPEGA

10.00 h Mesa redonda: *Alternativas de intervención educativa no medio rural galego. As propostas da Mesa Galega de Educación no Rural.*

- Representante da ASPG
- Representante de CCOO
- Representante de CIG
- Representante da Coordinadora Galega de CRAS
- Representante de CSIF
- Representante de FETE-UXT
- Representante de Nova Escola Galega
- Representante de Preescolar na Casa
- Representante de STEG

Modera: Lois Ferradás Blanco. Universidade de Santiago, membro de Nova Escola Galega.

12.30 h Pausa – café

12.45 h Panel de experiencias/comunicacións\*: *Alternativas de intervención educativa no medio rural galego. A posta en valor da cultura rural.*

- Universidade Rural Galega
- Outras experiencias/comunicacións

Coordina: Mariló Candedo Gunturiz. Universidade da Coruña, membro de Nova Escola Galega.

14.00 h Xantar

16.00 h Mesa redonda: *O goberno galego diante dos retos educativos dun medio rural en transformación.*

- Carme Adán Villamarín. Secretaria Xeral de Igualdade. Vicepresidencia
- Gonzalo Flores Calvete. Director Xeral de Investigación, Tecnoloxía e Formación Agroforestal da Consellaría de Medio Rural
- José Manuel Mouriz Cabalo. Subdirector Xeral de Centros da Consellaría de Educación e O. U.

Modera: Xosé Lastra Muruais. CEIP “Manuel Masdías” - Ferrol, Presidente de Nova Escola Galega.

17.45 h Pausa – café

18.00 h Debate aberto: *Elaboración de propostas de actuación no medio rural. Avaluación e conclusións do I Encontro.*

Moderan: Mariló Candedo Gunturiz. Universidade da Coruña, membro de Nova Escola Galega.  
Lois Ferradás Blanco. Universidade de Santiago, membro de Nova Escola Galega.

19.45 h Clausura do I Encontro.

- Coordinadora Xeral do I Encontro
- Presidente de Nova Escola Galega
- Director do MUPEGA

(\*) As persoas ou colectivos interesados en presentar experiencias/comunicacións no Encontro deberán poñerse en contacto, antes do 15 de outubro, con Mariló Candedo Gunturiz, a través do correo electrónico no enderezo [educalidad@udc.es](mailto:educalidad@udc.es)

En trámite a homologación da actividade, por un total de 12 horas, por parte da Consellaría de Educación e Ordenación Universitaria.